

UN BOSQUE PARA EL FUTURO

1. ADJUDICACIÓN

Con fecha **9 de agosto de 2018** la **JUNTA DE ANDALUCIA**. (CMAOT) Consejería de Medio Ambiente y Ordenación del Territorio. Delegación de Huelva, (Programa Operativo A1-P.O. FEDER DE ANDALUCIA 2014-2020 Objetivo específico 6.4.1 Medida A1641085M2 Proyecto Inversión 2016000150) **adjudicó a DOÑANATOUR SL** la realización del proyecto.

2. FUNDAMENTACIÓN

El incendio de Las Peñuelas ocurrido en junio 2017 y que tanto conmocionó a la población local y general, afectó en su mayor parte a una gran superficie del Espacio Natural Doñana. Desde la CMAOT se están llevando a cabo las actuaciones necesarias para paliar los terribles efectos producidos por el mismo en las formaciones vegetales, faunísticas asociadas y geológicas. Para ello, se han elaborado un Plan de Emergencia y un Plan de Restauración de la zona afectada por dicho incendio.

Paralelamente a las actuaciones propias de la restauración, se consideran necesarias las siguientes medidas en materia de divulgación y comunicación:

- Divulgar los contenidos y la puesta en marcha del Plan de Restauración del Área Incendiada, así como información entre los sectores implicados y en todos los foros que se consideren de interés para potenciar y difundir el desarrollo del mismo.
- Elaboración y aplicación de una estrategia de comunicación para la población general, especialmente dirigida a las poblaciones locales.
- Acciones de educación para la conservación, sensibilización y concienciación social sobre la necesidad de restaurar las zonas afectadas y sobre la prevención de incendios forestales.
- Trasladar a las poblaciones locales el orgullo de contar con el Espacio Natural Doñana como seña de identidad del territorio.

3. ÁMBITO DEL PROYECTO

El ámbito de actuación del proyecto fue el **Espacio Natural de Doñana** y las poblaciones locales afectadas por el incendio de Las Peñuelas. En concreto, los cuatro municipios afectados: **Almonte; Lucena del Puerto; Moguer y Palos de la Frontera** y en ellos, los colectivos de Institutos de Enseñanza Secundaria y personas adultas de Centros Municipales de Educación.

4. DESARROLLO DEL PROYECTO

4.1. Calendario de Salidas

Las 22 salidas realizadas comenzaron el 23/10/18 y finalizaron el 5/11/2018.

4.2. Actuaciones

Las actuaciones fueron:

- **Conocer** el área incendiada.
- **Actuar** en el área afectada con una plantación.
- **Facilitar** el seguimiento de la actuación realizada.

4.3. Zonas de plantación

Las zonas de plantación elegidas fueron: **Las Peñuelas** y **El Arroyo del Loro**.

4.4. Recursos Materiales.

Los recursos materiales utilizados fueron los siguientes:

- **Cuadernos de campo** (diseñados exclusivamente para el proyecto) y **lápiz**.
- **Guías educativas:** Flora, Fauna, Rastros, Aves.

- **Utensilios para la siembra:** (Azadas, Almocafres, Bidones, Palas, Espuertas...etc.)
- **Plantas y árboles:** Quercus suber (260); Phillyrea angustifolia (40); Quercus coccifera (196); Pistacia lentiscus (148); Pinus Pines (230); Olea europaea (327).
- **Botiquín de primeros auxilios.**
- **Formularios** para las encuestas finales.
- **Elementos para el recuerdo:** Marcapáginas y pulsera de tela.

4.5. Indicadores.

4.5.1. **SALIDAS**

Distribución de salidas por municipio

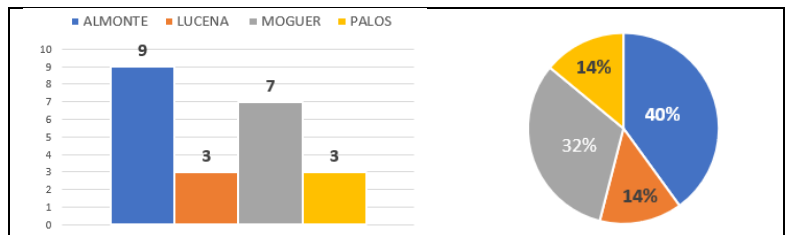

4.5.2. **CENTROS y GRUPOS**

Centros por Municipio y número de grupos de cada uno de ellos que participaron en el proyecto.

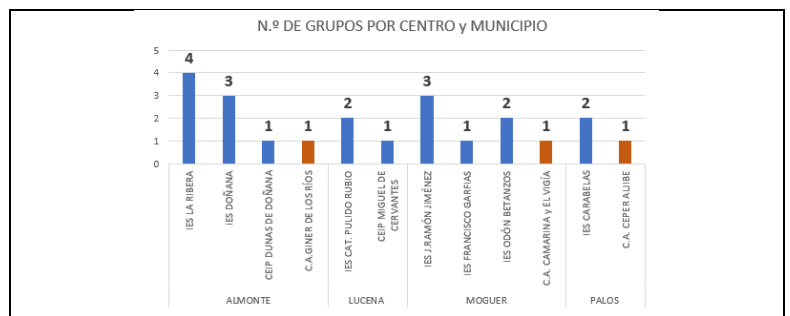

4.5.3. **PARTICIPANTES (I)**

Número de participantes por municipio y total.

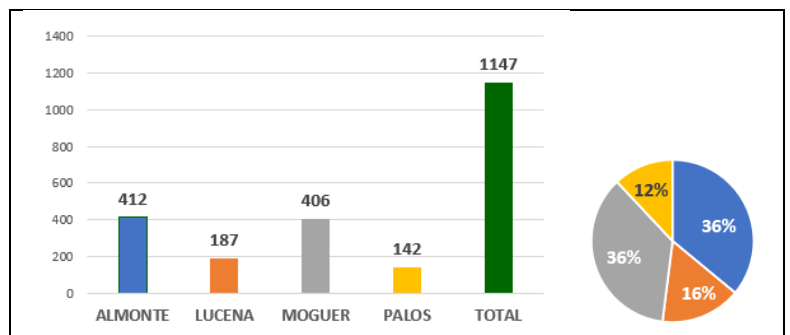

4.5.4. **PARTICIPANTES (II)**

Distribución de participantes por Municipio y centro.

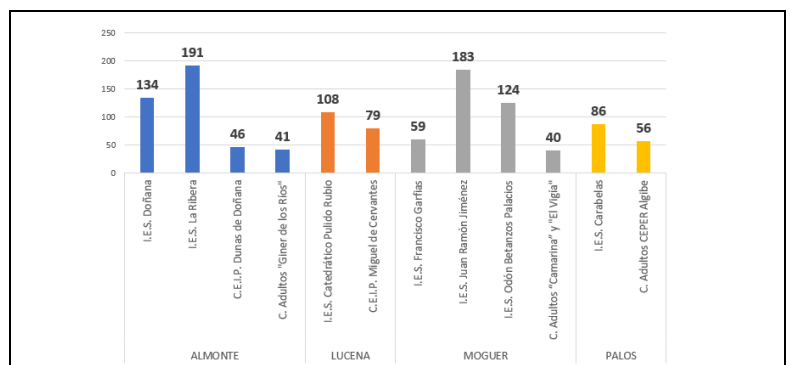

4.5.5. PARTICIPANTES (III)
Distribución de participantes por sexo.

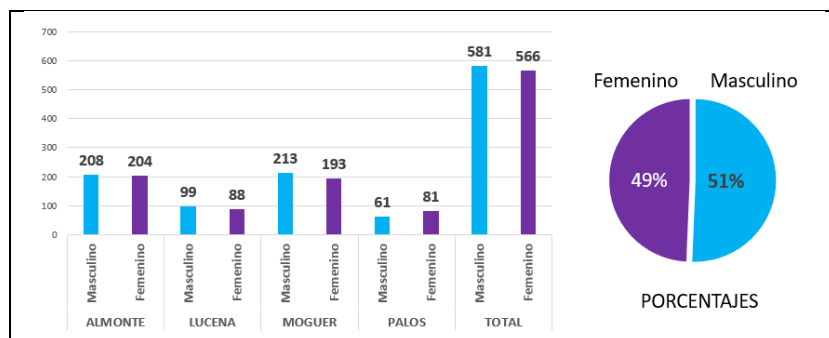

4.5.6. ALUMNADO / EDADES
Distribución del ALUMNADO por edades

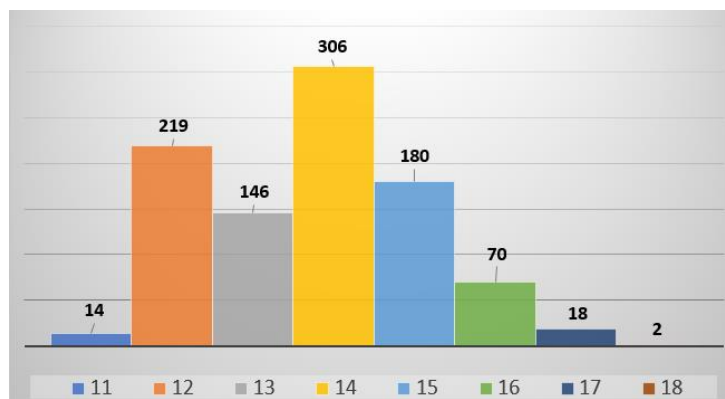

4.5.7. RESULTADO ENCUESTAS



4.6. ANEXO: CUIDADO DEL MEDIO AMBIENTE.

Como complemento a las actividades programadas y dentro del proceso de educación ambiental de los participantes, se realizaron tareas de **limpieza de residuos** localizados en las zonas seleccionadas para el desarrollo del proyecto.



5. CIERRE DEL PROYECTO.

Con fecha 14/12/2018 .. LA JUNTA DE ANDALUCIA (Delegación Territorial de Huelva de Medio Ambiente y Ordenación del Territorio) emitió el informe favorable a la ejecución del proyecto.